NOORDGEVEL — WESTGEVEL — ZUIDGEVEL — OOSTGEVEL

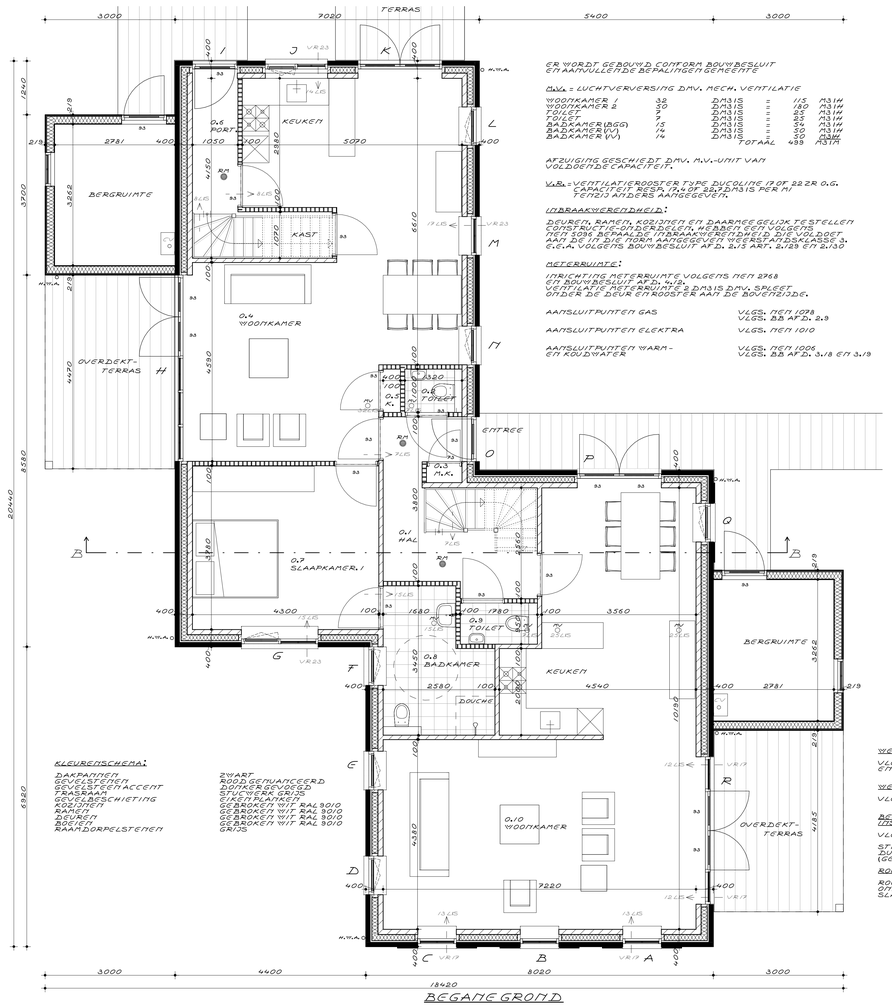

BEGANE GROND

ER WORDT GEBOUWD CONFORM BOUWBESLUIT EN AANVULLENDE BEPALINGEN GEMEENTE

D_{MA} = LUCHTVERVERSING D.M.V. MECH. VENTILATIE

WOONKAMER 1	38	D_{M} 3/S	=	115	M3/H
WOONKAMER 2	30	D_{M} 3/S	=	180	M3/H
TOILET	9	D_{M} 3/S	=	25	M3/H
TOILET	9	D_{M} 3/S	=	25	M3/H
BADKAMER (BGG)	15	D_{M} 3/S	=	54	M3/H
BADKAMER (V)	14	D_{M} 3/S	=	50	M3/H
BADKAMER (V)	14	D_{M} 3/S	=	50	M3/H
		TOTAAL		499	M3/H

AFZUIGING GESCHIEDT D.M.V. M.V.-UNIT VAN VOLDOENDE CAPACITEIT.

V_{MA} = VENTILATIEROOSTER TYPE DUCOLINE 19 OF 22 ZR O.G. CAPACITEIT MESS. 19,6 OF 22,7 DM3/S PER M² TEN 2/3 ANDERS AANGEGEVEN.

INBRAAKWERENDHEID:

DEUREN, RAMEN, KOZIJNEN EN DAARMEE GELIJK TE STELLEN CONSTRUCTIE-ONDERDELEN, MEBBEN EEN VOLGENS NEN 5096 BEPAALDE INBRAAKWERENDHEID DIE VOLDOET AAN DE IN DE FORM AANGEGEVEN WEERSTANDSKLASSE 3, E.E.A. VOLGENS BOUWBESLUIT AF D. 2/3 ART. 2.125 EN 2/30

METERRUIMTE:

INRICHTING METERRUIMTE VOLGENS NEN 2768
EN BOUWBESLUIT AF D. 4/3.
DE BINNENZIJDE METERRUIMTE 2 D.M.V. SPLEET ONDER DE DEUR EN ROOSTER AAN DE BOVENZIJDE.

AANSLUITPUNTEN GAS	VLGS. NEN 1078 VLGS. BB AF D. 2.9
AANSLUITPUNTEN ELEKTRA	VLGS. NEN 1010
AANSLUITPUNTEN WARM- EN KOUDWATER	VLGS. NEN 1006 VLGS. BB AF D. 3.18 EN 3.19

KLEURENSCHEMA:

DAKPANNEN	ZWART
GEVELSTEENEN	ROOD GENUANCEERD
GEVELSTEEN ACCENT	DONKERBEVOSD
GEVELPLATEN	WIT/LICHTGRIJS
ERKERPLATSCHIETING	GEBROKEN WIT RAL 9010
KOZIJNEN	GEBROKEN WIT RAL 9010
RAMEN	GEBROKEN WIT RAL 9010
DEUREN	GEBROKEN WIT RAL 9010
BOEIEN	GEBROKEN WIT RAL 9010
RAAMDORPELSTENEN	GRIJS

WERING VAN VOCHT VAN BINNEN:

VLGS. BOUWBESLUIT AF D. 3.5 ART. 3.20-3.23 EN CONFORM NEN 2778.

WEREN VAN RATTEN EN MUIZEN:

VLGS. BOUWBESLUIT AF D. 3.10 ART. 3.68 EN 3.70

BESCHERMING TEGEN GELUIDSOVERLAST DOOR INSTALLATIES:

VLGS. BOUWBESLUIT AF D. 3.2 ART. 3.9

STANDDEFINING VOORZIEN VAN 40MM. STEENWOL EN DUBBEL GIPSKARTONPLAAT
(GELUIDSRODUCTIE CA. -29 DB)

ROOKDETECTIE

ROOKMELDER (RM) VLGS. NEN 2555
OTDERING GEXPRIMEERD EN GELUIDSDRUK IN SLAAPKAMERS 75 DB(A) OVERIGE RUIMTEN 65 DB(A)

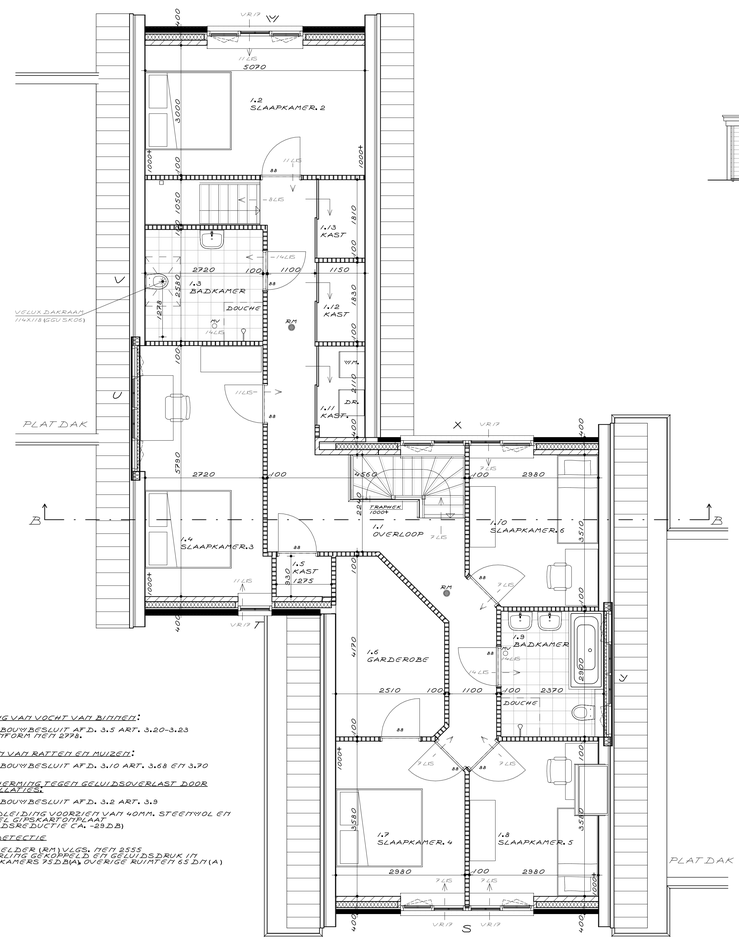

1E VERDIEPING

DOORSNEDE B-B

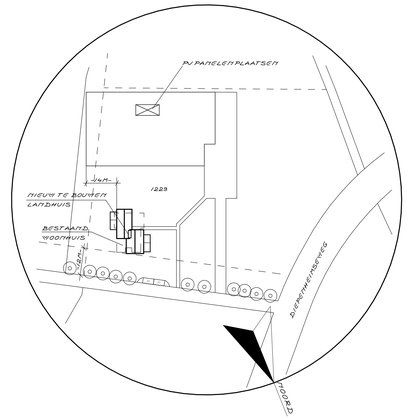

SITUATIE : SCHAAL 1:1000
BOUWADRES : DIEPENHEIMSEWEG 80
SECTIE : PERCEEL : 1229
GEMEENTE : BERKELLAND

PLAN VOOR HET BOUWEN VAN EEN VRIJSTAANDE LANDHUIS
OPDRACHTGEVER : SPRING- EN HANDELSSTAL GEERINK B.V.
MEVR. A. DE WEIJ, DIEPENHEIMSEWEG 80
7275 AR GELSELAAR

Weghorst Architectuur
RIJSSENSESTRAAT 6 7642CX WIERDEN
TEL. 0546-573333 FAX. 0546-574103

SCH. : 1:50; 1:100	WERKNR. 16099
GET. : G.H.	BLAD /
D.D. : 09-06-2016	
GEW. : 14-06-2016	
22-07-2016	